GROEN van Prinsterer SCHOOL

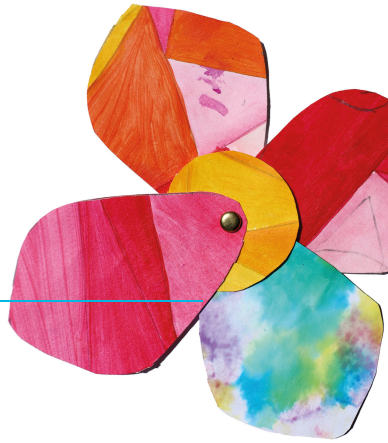

Praktische zaken 2026-2027

Welke materialen hebben de kinderen nodig?

In het begin van het schooljaar krijgen de ouders, van de leerkracht, een overzicht met de materialen die de leerlingen moeten hebben.
Wilt u zorgen voor een goede tas die in onze kluisjes past?

Eten en drinken

Halverwege de ochtend wordt in alle groepen een tussendoortje gegeten en wordt er iets gedronken. Zo ook tijdens de lunch. Op woensdag is het fruitdag bij de groepen ½. Graag bakjes en bekers voorzien van naam. Bij het tussendoortje of de lunch mogen de kinderen geen snoep eten en geen koolzuurhoudende drankjes.

Verjaardagen

Onze voorkeur gaat uit naar een gezonde traktatie en wij willen als school geen cadeautjes bij de traktaties. Daarnaast vinden wij het fijn als u buiten de school om, de uitnodigingen voor het kinderfeestje zou willen geven. Dit om teleurstellingen te voorkomen.

Communicatie

Als school communiceren wij via SocialSchools. U komt via SocialSchools berichtje sturen naar directie of naar de leerkrachten of andere teamleden van de Groenschool. We willen u vragen om het bericht kort te houden, max 10 regels. Lukt dat niet dan is bellen sneller of maak een afspraak met de leerkracht/werknemer van de school. Reactie van school daar kan 1 tot 2 werkdagen tussenzitten. Wij willen u vragen om altijd beide leerkrachten mee te nemen als u ze bericht stuurt via SocialSchools. Als u in bezit bent van het 06 nummer van de leerkracht echt alleen gebruiken in nood anders ook via SocialSchools.

Absentie doorgeven gaat ook via Socialschools.

Gymkleding

De kinderen gymmen in korte broek en T-shirt of een gympakje en natuurlijk goede gymschoenen. Gymschoenen, voor de onderbouw het liefst met klittenband.

Waar we samen groeien

Groen van Prinstererschool
Paradijsstraat 51
2275 EK Voorburg

070 - 386 05 12
info@groenschool.lucasonderwijs.nl
gprinstererschool.nl



Voor de groepen 1 t/m 4 blijven de gymtassen op school. In verband met hygiëne en gebrek aan ruimte op de gangen nemen de kinderen van groep 5 t/m 8 hun gymtas mee naar huis.

Geen gebruik van mobiele telefoons/smartwatches op school

Het gebruik van mobieltjes door kinderen onder schooltijd en in de school is verboden. In elke klas is er de mogelijkheid voor de kinderen om hem 's ochtends in te leveren bij de leerkracht. Hij wordt dan aan het einde van de dag weer teruggegeven. Wordt een kind toch gesnapt met een mobieltje/smartwatches, maakt het geluid, of trilt het? Dan wordt het kind hierop aangesproken.

Pleinafspraken

Het kleuterplein mag gebruikt worden door iedereen na 18.30 uur op maandag, dinsdag, donderdag. Natuurlijk bent u als ouders dan verantwoordelijk. En natuurlijk is het logisch dat het plein op een goede manier gebruikt wordt, waarbij overlast wordt voorkomen.
De andere delen van het plein zijn vanaf 14.45 uur voor alle kinderen toegankelijk om te spelen. Ook hiervoor geldt dat het belangrijk is om dit op een goede manier te doen.
Om 20.00 uur moet iedereen buiten het pleinhek zijn, dit om overlast (voor de buurt) te minimaliseren. Inmiddels is er een bord geplaatst, aan de kant van de Heeswijkstraat, waarop de tijden staan waarop het schoolplein vrij toegankelijk is.

Schoolreizen

De schoolreizen op de Groenschool zijn in twee soorten te verdelen:
1. ééndaagse schoolreizen voor de groepen 1 t/m 7
2. een kamp voor groep 8
T.z.t. ontvangt u over de diverse schoolreizen (bestemming, kosten, data e.d.) bericht.
We gaan er van uit dat alle leerlingen meegaan op schoolreis of kamp. Mocht een kind toch niet mee kunnen gaan, dan is dat kind tijdens de schoolreisdag/-dagen normaal op school. Neemt u in dit geval vroegtijdig contact op met de groepsleerkracht. Mocht uw kind niet meegaan, dan krijgt u de kosten voor de reis terug. Mocht u vanuit financieel oogpunt problemen hebben om uw kind(eren) mee te laten gaan, neemt u in dat geval contact op met de directie



Overige

Bankrekeningnummer van de school

De meeste betalingen van ouders lopen via het banknummer van de ouderraad onze school. Dit nummer is: NL75ABNA0240317874 t.n.v. Ouderraad Groen van Prinstererschool in Voorburg. Wij innen het geld via Wiscollect. U ontvangt dan een betaalverzoek via social Schools.

Schoolverzekering

Het schoolbestuur heeft voor alle leerlingen een scholierenongevallenverzekering afgesloten. De directie stelt zich niet aansprakelijk voor vermissing of vernieling van jassen, fietsen of andere voorwerpen uit de klas, school, schoolplein en gymzaal.

Besmettelijke ziekten

Het is van belang dat ouders de school zo spoedig mogelijk berichten wanneer hun kind een dergelijke ziekte heeft. Dit geldt vooral in het geval van "rode hond"/Corona. Wij kunnen dan bekend maken dat er rode hond/Corona heerst. Als het noodzakelijk is nemen we contact op met de GGD.

Gevonden voorwerpen

Alle zaken, die bij of in de school worden gevonden, worden in de hal van de school verzameld in een bak. Wilt u daar kijken als u iets kwijt bent? Voor elke vakantie wordt alles wat er nog ligt, weggedaan.